公演の詳細はHPにてご確認ください
https://starwoz.com

ゥオズⅢ特設ページ

舞台はゥオズの海に浮かぶ『ピーナッツランド』。そこには2つの国「ゴメス王国」と「レゴス王国」、そして2つの国の境界線に「狐の森」がありました。
ゥオズの世界に迫る最大の危機に、おなじみカカシ、前作に登場したグロリア女王、そして新たに愉快な仲間達が加わって、心躍る冒険が繰り広げられます。

キャスト

特別出演

東京藝術大学卒業。2007年『レ・ミゼラブル』で初舞台。2010年から5年間劇団四季に所属。『美女と野獣』(野獣役)と『オペラ座の怪人』（ラウル役）はそれぞれ約500ステージをつとめる。艶のあるバリトンを持ち味にミュージカルや歌手活動をはじめ、ラジオ番組のパーソナリティなど活躍の場を広げている。近年の舞台出演作は『ビリー・エリオット～リトル・ダンサー～』(トニー役)、『ナイツ・テイル -騎士物語-』(ピリソス役/歌唱指導)、『ジェーン・エア』(シンジュン役/歌唱指導)、『ムーラン・ルージュ！ザ・ミュージカル』(サンティアゴ役)、『ミセン』（パク・ジョンシク課長役）など。

（ゴメス国王）
中井智彦

（グロリア女王）
しらたまな

（人魚の女王）
武岡とも

（レゴス国王）
近藤洋平

（獣の主　ゾーロ）
布上智子

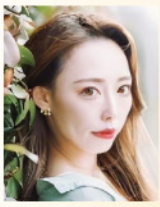

（狐の森 ダンサー）
上田優佳

（山羊男　ビルビル）
阿閉三興

（レゴス国アーナ姫）

松島羽那（29日）

和田知怜（30日）

（ゴメス国 ルーク王子）

大村唯人（29日）

中易勘太（30日）

（獣の森　少女ゼラ）

中易あん（29日）

寺林澪央（30日）

カカシ・・・ **上田紀美**　ひつじ男 リンキーティンク・・・ **上田明徳**　魔女カッタメ・・・ **水野英里子**

木藤夏希　清田　遥　中村向春　中本結彩　舟根茉有里　和田悠佳　嶋田　凛　谷川彩桜花
藤井乃愛　天音天花　滑川優和　中山朝貴　鷹休あかり　濱田こころ
斉藤栞奈　海野汐梨　海野結月　池水怜未　齊藤朱音　澤井　環　鷹休ひかり　水野　光　大津賀瑚々弥
坂庄心彩　三味陽菜　佐々木紗菜
石持政彦　長谷川義隆　松谷茂樹　松谷しのぶ　越川隆文　嶋先貴司　関口清浩　高野昌美

SOUL ON DANCE STUDIO
山西三香子　田中美羽　関吉真穂　中村結咲

フェアリーバレエシアター
杉林美里　小林百合子　杉野聡子　宮田梨香　大場蒔音　泉　瑠愛　吉野果穂　川北和佳　湯尾七海
林ゆらり　田中渡琉　渡辺未來　菅沼　怜　井上　花

ゆうかダンス教室
愛場花穂　浦　莉音　川口瑞稀　佐田琉衣　坪野優羽香　道用こなつ　梨木璃桜奈　林　希子　真岩愛奈
前田雫月　水島彩月　米田果帆　米山芹真

スタッフ

脚本・演出：中易百恵　　音楽：池上幸太朗
歌唱指導：森内ゆう子　　ダンス振付総監督：武岡とも
振付・指導：山西三香子、上田優佳、山口将太朗
音響：㈱KST　　照明：野尻将樹（新川文化ホール）

舞台美術：大塚照信　　道具制作：笹田達成、中谷安通子
ヘア、メイク：幸田　恵、中田由香里
企画、制作：NPO法人ミュージカルカンパニーWOZ
（公財）富山県文化振興財団　新川文化ホール

ミュージカルカンパニーWOZは2023年11月にNPO法人として新たな一歩を踏み出しました。

ミュージカルを通じ地域に元気と感動を！

私たちと一緒にミュージカルを楽しみませんか(^^)

会員・ミュージカルスクール生
運営、サポートメンバー募集中

NPO法人ミュージカルカンパニー WOZ

お問合わせはこちらへ　☎ 090-9441-9056（担当　森内）